

Saturday June 23 / Samedi 23 Juin

NPL-Aphasia Conference -Day 3

- 09:00** **INVITED TALK**
Marie-Pierre De Partz, Université Catholique de Louvain.
Processus mnésiques impliqués dans la production du langage écrit.
- 09:50 - 12:00** **PLENARY TALKS**
9:50 **Nicole Stadie & Astrid Schroeder.**
Applying evidence-based treatment: semantic complexity in the remediation of aphasic naming deficits?
- 10:15** **Edith Durand, Ana Ines Ansaldo & Marcotte Karine.**
Récupération de la capacité à dénommer des actions dans l'aphasie chronique: étude de la plasticité induite par une thérapie sémantique auprès de trois participants.
- 10:40 - 11:00** **COFFEE BREAK**
- 11:00** **Agnes Weill-Chounlamounry, Nathalie Capelle, Elise Barbier, Catherine Tessier & Pascale Pradat-Diehl.**
Apport de la multimodalité dans les thérapies de la dénomination orale illustrée par deux cas uniques présentant des déficits lexicaux distincts.
- 11:25** **Karin Van Nispen, Mieke Van De Sandt-Koenderman, Lisette Mol & Emiel Kraemer.**
Pantomiming what you cannot say: a study on the influence of a semantic disorder on the ability to compensate for speech loss with the use of pantomimes.
- 12:00 - 13:30** **LUNCH**
- 13:30 - 14:20** **PLENARY TALKS**
13:30 **Marjolein Van Egmond, Lizet Van Ewijk & Sergey Avrutin.**
Zipf's law in aphasia.
- 13:55** **Catherine Sagot, Catherine Bezy, Laure Saint Aubert, Hélène Mirabel, Hervé Dumas, Pierre Payoux, Christian Vincent, Emmanuel Barbeau, Patrice Peran, François Chollet, Michèle Puel & Jérémie Pariente.**
Maladies neuro-dégénératives avec troubles du langage : la clinique et l'imagerie peuvent-elles prédire la physiopathologie sous-jacente ?
- 14:20** **INVITED TALK**
Jean-Luc Nespoulous, University of Toulouse II-Le Mirail.
Neuropsycholinguistics in the 21st century: some priority avenues of research.
La neuropsycholinguistique au 21ème siècle : de quelques pistes prioritaires.
- 15:15** **End of the conference.**

Comité d'organisation

Halima SAHRAOUI
(OCTOGONE-Lordat, Université de Toulouse II-Le Mirail)

Solène HAMEAU
(Orthophoniste, OCTOGONE-Lordat, Université de Toulouse II-Le Mirail)
Barbara KÖPKE
(OCTOGONE-Jacques Lordat, Université de Toulouse II-Le Mirail)
Hélène LE ROUX
(Orthophoniste, Unadréo / LURCO)
Efstathia SOROLI
(Structures Formelles du Langage, UMR 7023, CNRS / Paris VIII)

Contact

CPRS - Centre de Promotion de la Recherche Scientifique - Université de Toulouse II-Le Mirail
Tél. (33 0)5 61 50 44 68 / Fax : (33 0)5 61 50 37 14
Mèl. cprs@univ-tlse2.fr

Languages of the conference: English & French

Conception graphique : Benoit Colas, UTM / CPRS - UMS 838.
Illustration : Claire Richard, "Sans Titre", Ateliers d'Arts Plastiques de l'APF,
Exposition "100 Prises de Têtes" (Musée des Abattoirs, Toulouse, 2011)

npl 2012
toulouse
aphasia

INTERNATIONAL
CONFERENCE

Unité de Recherche Interdisciplinaire
Octogone
EA4156

NeuroPsychoLinguistic Perspectives on **Aphasia**

Perspectives
NeuroPsychoLinguistiques
sur l'**Aphasie**

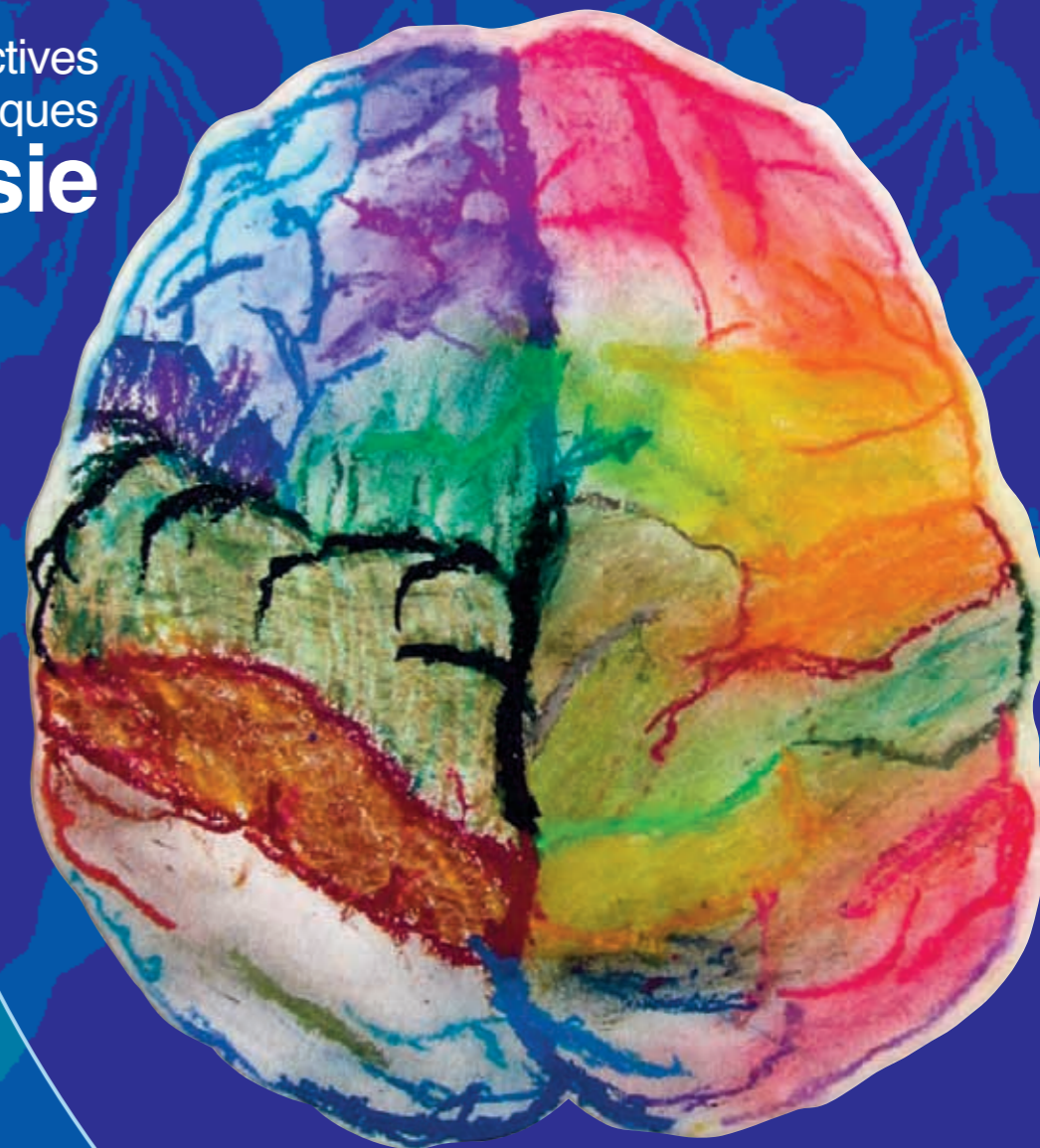

21-22-23 June 2012
Toulouse, France



<http://npl-aphasia-2012.com/>
npl.aphasia.2012@gmail.com

Wednesday June 20 / Mercredi 20 Juin

Association Internationale Aphasia (AIA) meeting

Thursday June 21 / Jeudi 21 Juin

NPL-Aphasia Conference -Day 1

08:30 - 9:00	Arrival, registration.
09:00	Opening of the conference.
09:10	INVITED TALK Marina Laganaro , University of Geneva. <i>Phonological and phonetic encoding and impairment.</i>
10:00 - 12:30	PLENARY TALKS
10:00	Anna Marczyk, Martha Serrano, Lorraine Baqué, Carme Majós & Jean-Luc Nespoulous. <i>A « subtle phonetic deficit » in fluent aphasia? An acoustic and perceptual study.</i>
10:25	Saoussan Lahyani, Cyril Dubois & Rudolph Sock. <i>Entre dysfonctionnement et normalité : une perspective à partir de données anatomo-fonctionnelles obtenues auprès de sujets sains et de sujets aphasiques.</i>
10:50 - 11:10	COFFEE BREAK
11:15	Mélanie Manchon, Karine Duvignau & Jean-Luc Nespoulous. <i>Le lexique des verbes en dénomination orale d'action : étude exploratoire chez l'aphasique.</i>
11:40	Thi Mai Tran. <i>Pour une approche dynamique des réponses aphasiques obtenues en dénomination d'images : apport de l'analyse qualitative.</i>
12:05	Frédérique Gayraud, Melissa Barkat-Defradas & Clément Thibert. <i>Age of acquisition affects word retrieval in spontaneous speech produced by patients with Alzheimer's disease.</i>
12:30 - 14:00	LUNCH
14:00 - 14:50	PLENARY TALKS
14:00	Zoltán Bánréti & Márta Szűcs. <i>Compounding and lexical recursion in aphasia and in Alzheimer's disease.</i>
14:25	Tariq Khwaileh, Ruth Herbert & Richard Body. <i>Morpho-syntactic processing of regular and irregular formations in Arabic aphasia.</i>
14:50 - 16:30	POSTER SESSION I
16:30 - 17:50	PLENARY TALKS
16:30	Silvia Martínez-Ferreiro. <i>Violating canonicity in Spanish agrammatism.</i>
16:55	Eva Wimmer & Martina Penke. <i>German Broca's and Wernicke's aphasics display similar deficits in syntactic performance.</i>
17:20	Sandra Hanne & Nicole Stadie. <i>Sentence comprehension deficits in aphasia: additional insights from impairment-specific assessment.</i>

Friday June 22 / Vendredi 22 Juin

NPL-Aphasia Conference -Day 2

09:00	INVITED TALK Michel Paradis , McGill University & UQÀM. <i>Principles of bilingual aphasia assessment and interpretation of findings.</i>
09:50 - 12:30	PLENARY TALKS
09:50	Barbara Köpke, Vincent Lubrano, Corine Astésano, Cheryl Frenck-Mestre, Encarnacion Arroyo, Samir Diouny, Majdouline Sarhane & Katia Prod'Homme-Labrunée. <i>Perioperative language assessment in multilingual patients undergoing awake surgery.</i>
10:15	Perrine Ferré, Rochele Paz Fonseca, Valeria Abusamra, Alessandro Tavano & Yves Joannette. <i>Communication profiles and executive impairments following right-hemisphere stroke: a crosscultural perspective.</i>
10:40 - 11:10	COFFEE BREAK
11:15	Peggy D'Honincthun & Agnesa Pillon. <i>Organisation mentale des connaissances conceptuelles relatives aux verbes d'action. Études de cas uniques.</i>
11:40	Armelle Jacquet-Andrieu. <i>Aphasie et acalculie.</i>
12:05	Christophe Rives, Jean-Dominique Journet & Nicole Denni-Krichel. <i>Actualités sur la prise en charge du handicap de communication partagé dans l'aphasie : convergences entre actions associatives et recherches cliniques.</i>
12:30 - 14:00	LUNCH

Perspectives NeuroPsychoLinguistic NeuroPsychoLinguistiques sur l'Aphasie on Perspectives on Aphasie

14:00 - 16:50 WORKSHOPS / PARALLEL SESSIONS

Workshop 1 / Atelier 1 Workshop 2 / Atelier 2 Workshop 3 / Atelier 3 Workshop 4 / Atelier 4

Crosslinguistic and typological approaches /
Approches translinguistiques /
typologiques

14:00 - Ludovico Franco, Elisa Zampieri & Francesca Meneghello.
Prepositions inside words and the syntax of compounds. A view from agrammatism.
14:25 - Elisa Zampieri, Ludovico Franco, Francesca Meneghello & Giulia Bencini.
Linking Figure and Ground in Broca's aphasia: a case study.

Break.

15:00 - Efstathia Soroli.
Spatial language in monolingual and bilingual agrammatism.

15:25 - Vasiliki Koukouloti & Stavroula Stavrakaki.
Lexical and grammatical aspect in Greek-speaking patients with aphasia: insights from unergative and unaccusatives verbs.

Break.

16:00 - Amaia Munarriz & Maria-José Ezeizabarrena.
Asymmetries in the linguistic impairment of a Spanish-Basque bilingual with chronic aphasia: Wh-questions and relative clauses.

16:25 - Marie Pourquoié.
Similarities and dissociations in Basque and French agrammatism.

16:50 - 18:00 POSTER SESSION II

19:30 CRUISE ON THE GARONNE / CONFERENCE DINNER

Empirical and experimental methods /
Méthodes empiriques et expérimentales

14:00 - Hyeran Lee.
Étude quantitative et qualitative des troubles phonético-phonologiques dans le discours des patients atteints de la maladie d'Alzheimer.

14:25 - Martha Serrano, Anna Marczyk, Lorraine Baqué, Carme Majós & Jean-Luc Nespoulous.
Conduites d'approche à l'oral et à l'écrit: étude de cas sur le rapport phonologico-orthographique dans l'aphasie de conduction.

Break.

15:00 - Carlos Hernández-Sacristán & Enrique Serra-Alegre.
Suspended syntactic constructions as a natural metalinguistic ability in aphasia. An ethnographic approach.

15:30 - Halima Sahraoui & Lydia-Mai Ho-Dac.
APHASIABANK : une base de données translinguistique de corpus aphasiques..

Clinical applications /
Applications cliniques

14:00 - Solène Hameau & Barbara Köpke.
Cross-language transfer following monolingual lexical-semantic treatment in multilingual, chronic aphasia: a case study.

14:25 - Monica I. K. Knoph.
A case study in language intervention in Arabic-English bilingual aphasia: therapy transfer to untreated language.

14:50 - Astrid Schröder & Nicole Stadie.
Tools for implementing research-oriented single subject designs into every-day clinical settings.

Break.

15:25 - Bezy Catherine, Renard Antoine, Thi Mai Tran, Peillon Anne, Pariente Jérémie & Lefebvre Laurent.
La batterie Grémots : évaluation des troubles du langage dans les maladies neurodégénératives.

16:15 - Catherine Sée, Laurent Lefebvre & Julie Trappeniers.
L'évaluation et la prise en charge des troubles du langage et de la communication auprès des patients atteints de la maladie d'Alzheimer; et la prise en charge conjointe des aidants.

Social readaptation of aphasic persons: improving communication to live better /
Réadaptation sociale de la personne aphasique : du mieux communiquer au mieux vivre

14:00 - Franck Médina & Marion Castéra.
TELEXAB: intérêt d'un nouvel outil d'évaluation du lexique élaboré dans la prise en charge de l'anomie chez des personnes aphasiques et MA.

14:25 - Hélène Le Roux.
La communication multimodale, soutien à l'intercompréhension entre la personne aphasique et son proche ?

14:50 - 15h50 - Atelier de communication animé par **Hélène Le Roux**, avec la participation des membres du GATT (Groupe des Aphasiques Tchatcheurs de Toulouse) et du GAA (Groupe des Aphasiques de l'Agenais).

Break.

16:00 - Irène Delort-Albrespit, Hélène Arroyo, Séverine Bodin, Katia Prod'Homme-Labrunée & Xavier de Boissezon.
L'information précoce et personnalisée sur la communication avec la personne aphasique est-elle efficace ? Étude du bénéfice du livre InfoCom.
16:25 - Aurélie Iché.
PTECCA, un protocole d'évaluation écosystémique de la communication du couple aphasique et un essai de thérapie écosystémique.